

# **BACCALAURÉAT PROFESSIONNEL**

## **ESTHÉTIQUE COSMÉTIQUE**

### **PARFUMERIE**

**SESSION 2024**

**U2 - Épreuve de technologie :**  
**Adaptations de techniques esthétiques et**  
**conduite de l'entreprise**

**Ce sujet comporte 17 pages. Vérifier qu'il est complet.**

**« L'usage de calculatrice avec mode examen actif est autorisé.  
L'usage de calculatrice sans mémoire, « type collègue » est  
autorisé. »**

<b>BACCALAURÉAT PROFESSIONNEL : ESTHÉTIQUE COSMÉTIQUE PARFUMERIE</b>	<b>AP2406-ECP T 2 1</b>	<b>Session 2024</b>	<b>PAGE : 1 / 17</b>
<b>U2 : Épreuve de technologie : Adaptations de techniques esthétiques et conduite de l'entreprise</b>	<b>Durée : 4 heures</b>	<b>Coef : 5</b>	<b>SUJET</b>

## CONTEXTE PROFESSIONNEL :

### BEAUTÉ ET SÉRÉNITÉ

#### BEAUTÉ ET SÉRÉNITÉ

7, Rue du Traité d'Amsterdam  
44210 Pornic

02 40 64 08 38  
beauteetserenite@gmail.com

Ouvert du mardi au samedi  
De 9 h à 19 h

Directrice du centre : Madame FAUROUX

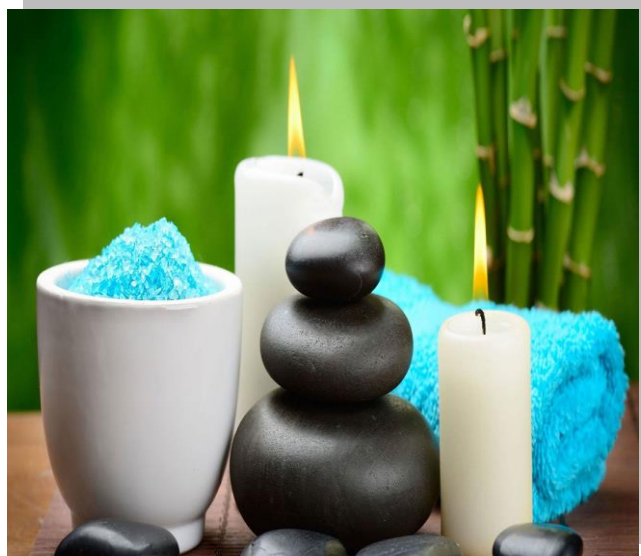

Le spa de bien-être et de beauté « Beauté et Sérénité », situé à Pornic, accueille de nombreux touristes internationaux et des clients fidèles. Il est dépositaire des marques Thalgo, Mary Cohr et Sothys.

La directrice de ce centre, madame FAUROUX, s'est entourée d'une équipe professionnelle et dynamique :

- Jade et vous, diplômé(e)s du Baccalauréat Professionnel Esthétique Cosmétique Parfumerie ;
- Evelyne, en CDI, a en charge l'espace spa ; titulaire d'un CQP Spa Manager ;
- Lola, stagiaire en Baccalauréat Professionnel Esthétique Cosmétique Parfumerie.

Pour préparer la saison estivale, madame FAUROUX souhaite que vous vous occupiez du recrutement et du pilotage de l'entreprise.

Le centre « Beauté et Sérénité » est spécialisé dans les soins détente et minceur. Il dispose d'une cabine UV, d'un espace hydro-esthétique avec une douche à affusion et une douche à jets ainsi que d'un espace esthétique avec trois cabines polyvalentes.

Pour mener à bien les différents projets de l'institut et répondre à une demande croissante, madame FAUROUX vous charge de mener des missions professionnelles sur les différents aspects de gestion de son entreprise.

<b>BACCALAURÉAT PROFESSIONNEL : ESTHÉTIQUE COSMÉTIQUE PARFUMERIE</b>	<b>AP2406-ECP T 2 1</b>	<b>Session 2024</b>	<b>PAGE : 2 / 17</b>
<b>U2 : Épreuve de technologie : Adaptations de techniques esthétiques et conduite de l'entreprise</b>	<b>Durée : 4 heures</b>	<b>Coef : 5</b>	<b>SUJET</b>

Barème	
Partie 1 : Soins spécifiques du corps et de bien-être	76 POINTS
Partie 2 : Recrutement, gestion des stocks et calcul de marge	20 POINTS
Expression écrite, présentation, rigueur du vocabulaire scientifique et professionnel	4 POINTS

## LISTE DES DOCUMENTS

Documents	Titre du document	Pages
Document 1	Fiche diagnostic de madame RIGUEZ	7
Document 2	Extrait de la gamme corps Thalgo	8 et 9
Document 3	Appareil à ondes vibratoires type « Cellutec »	10
Document 4	Cire Perron Rigot	11
Document 5	Labellisation « Spa-A »	12
Document 6	Offre d'emploi	13
Document 7	Candidatures à examiner	14
Document 8	Bons de sortie	14

## LISTE DES ANNEXES À COMPLÉTER ET À RENDRE AVEC LE SUJET

Annexe	Titre de l'annexe	Page
<b>Annexe 1</b>	Fiche de stock du soin cellulite référence SC24	16
<b>Annexe 2</b>	Courriel à rédiger	17

<b>BACCALAURÉAT PROFESSIONNEL : ESTHÉTIQUE COSMÉTIQUE PARFUMERIE</b>	<b>AP2406-ECP T 2 1</b>	<b>Session 2024</b>	<b>PAGE : 3 / 17</b>
<b>U2 : Épreuve de technologie : Adaptations de techniques esthétiques et conduite de l'entreprise</b>	<b>Durée : 4 heures</b>	<b>Coef : 5</b>	<b>SUJET</b>

## **PARTIE 1 : SOINS SPÉCIFIQUES DU CORPS ET DE BIEN-ÊTRE**

**76 POINTS**

Madame RIGUEZ, fidèle cliente, vient aujourd'hui pour redessiner sa silhouette avant son départ en vacances dans quatre semaines. Lola en profite pour vous demander des explications sur les techniques aminçissantes et sur l'appareil type « Cellutec ».

- 1.1** Présenter la structure et les rôles de l'hypoderme.
- 1.2** Caractériser le type de cellulite que présente madame RIGUEZ en précisant ses localisations et les facteurs favorisants.
- 1.3** Élaborer un programme de soins esthétiques du corps adapté aux besoins de madame RIGUEZ en fonction du diagnostic établi, en précisant les produits choisis dans la gamme Thalgo, les techniques manuelles et les appareils ou équipements utilisés.
- 1.4** Établir la relation entre la fonction globale, le mode d'action et les effets recherchés de l'appareil « Cellutec » pour madame RIGUEZ.
- 1.5** Comparer les produits de la gamme corps Thalgo destinés à la vente ayant une action minceur et sélectionner le produit le plus adapté à madame RIGUEZ. Justifier le choix.

Tentée par des séances UV, avant son départ en vacances, madame RIGUEZ s'interroge sur la différence entre le bronzage artificiel et naturel.

- 1.6** Présenter succinctement le processus de la mélanogénèse en différenciant les mélanines et en précisant leurs rôles.
- 1.7** Citer les catégories d'appareils émetteurs de rayonnements ultraviolets artificiels et identifier celles pouvant être mises à disposition du public selon la législation en vigueur.
- 1.8** Définir « indice de protection » et formuler des conseils à madame RIGUEZ en matière de produits solaires.

Madame RIGUEZ revient au spa une semaine avant de partir en vacances. Elle souhaite une épilation des demi-jambes qui ne l'irrite pas. Vous lui proposez une épilation avec la cire jetable sans bande « cachemire » de Perron Rigot.

- 1.9** Présenter à madame RIGUEZ les caractères organoleptiques et les propriétés de cette cire.

Pour répondre à la demande de ses client(e)s, madame FAUROUX souhaite s'équiper d'une balnéo-esthétique.

- 1.10** Proposer et justifier un protocole de nettoyage et sa fréquence d'application pour ce type d'équipement.

<b>BACCALAURÉAT PROFESSIONNEL : ESTHÉTIQUE COSMÉTIQUE PARFUMERIE</b>	<b>AP2406-ECP T 2 1</b>	<b>Session 2024</b>	<b>PAGE : 4 / 17</b>
<b>U2 : Épreuve de technologie : Adaptations de techniques esthétiques et conduite de l'entreprise</b>	<b>Durée : 4 heures</b>	<b>Coef : 5</b>	<b>SUJET</b>

Elle s'interroge sur l'intérêt de labelliser son installation.

Pour apporter un service haut de gamme à ses client(e)s, elle vous demande de mener une étude sur la qualité des services proposés et de vous renseigner sur la labellisation « Spa-A ».

**1.11** Énumérer les paramètres qui participent à la qualité des services de soins.

**1.12** Présenter à madame FAUROUX les avantages et les obligations de la labellisation « Spa-A ».

<b>PARTIE 2 : RECRUTEMENT, GESTION DES STOCKS ET CALCUL DE MARGE</b> <b>20 POINTS</b>
--

La directrice de « Beauté et Sérénité » souhaite, pour renforcer l'équipe, embaucher pour la période de juillet à octobre un(e) praticien(ne) spa. En effet, durant cette période, le centre accueille de nombreux touristes étrangers qui viennent profiter des prestations.

Après diffusion de l'offre d'emploi, plusieurs personnes ont candidaté. Vous avez retenu trois candidat(e)s.

**2.1** Sélectionner un(e) candidat(e) correspondant au profil du poste et justifier le choix.

Durant la période estivale, vous êtes chargé(e) de surveiller les stocks qui évoluent très rapidement.

**2.2** Compléter la fiche de stock de la référence. SC24 du produit Thalgo selon la méthode Premier Entré Premier Sorti (PEPS), en prenant en compte les deux bons de sortie (**Annexe 1 à compléter et à rendre avec la copie**).

**2.3** Analyser cette fiche et indiquer la décision à prendre.

**2.4** Rédiger un courriel de commande auprès du fournisseur Thalgo (mail fournisseur : [thalgo@gmail.com](mailto:thalgo@gmail.com)) afin qu'il vous réapprovisionne au plus vite. Signer le courriel au nom de madame FAUROUX (**Annexe 2 à compléter et à rendre avec la copie**).

Le soin cellulite Thalgo référence. SC24 est proposé chez « Beauté et Sérénité » au prix unitaire TTC de 96 €. Afin de s'aligner sur les prix de la concurrence madame FAUROUX souhaite diminuer le prix de ce produit et abaisser le coefficient multiplicateur à 2,1 (le coefficient intègre la TVA). Vous mesurez l'impact de cette réduction de prix sur votre marge (votre prix d'achat HT reste inchangé : 43,25 €).

**2.5** Calculer le nouveau prix de vente TTC de la crème référence.SC24 (Présenter vos calculs et arrondir le résultat à l'unité la plus proche).

**2.6** Calculer ce que représente en pourcentage cette réduction de prix. (Présenter vos calculs et arrondir le résultat au centième le plus proche).

**2.7** Calculer le montant de la marge brute avant et après réduction. (Présenter vos calculs et arrondir vos résultats au centième le plus proche).

<b>BACCALAURÉAT PROFESSIONNEL : ESTHÉTIQUE COSMÉTIQUE PARFUMERIE</b>	<b>AP2406-ECP T 2 1</b>	<b>Session 2024</b>	<b>PAGE : 5 / 17</b>
<b>U2 : Épreuve de technologie : Adaptations de techniques esthétiques et conduite de l'entreprise</b>	<b>Durée : 4 heures</b>	<b>Coef : 5</b>	<b>SUJET</b>

# DOSSIER TECHNIQUE

<b>BACCALAURÉAT PROFESSIONNEL : ESTHÉTIQUE COSMÉTIQUE PARFUMERIE</b>	<b>AP2406-ECP T 2 1</b>	<b>Session 2024</b>	<b>PAGE : 6 / 17</b>
<b>U2 : Épreuve de technologie : Adaptations de techniques esthétiques et conduite de l'entreprise</b>	<b>Durée : 4 heures</b>	<b>Coef : 5</b>	<b>SUJET</b>

## DOCUMENT 1 : FICHE DIAGNOSTIC DE MADAME RIGUEZ

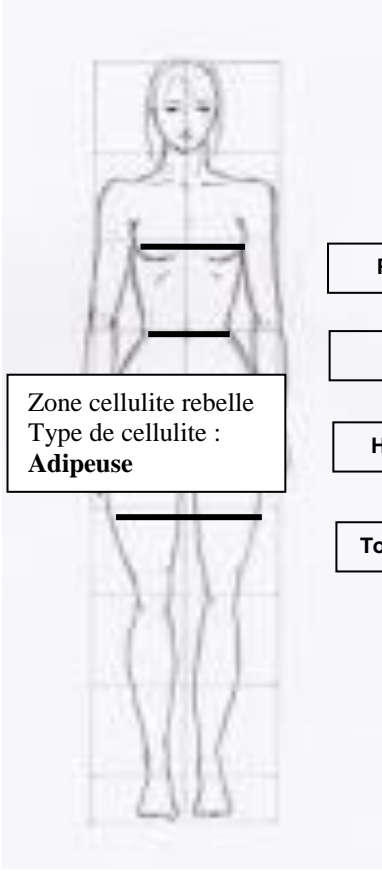
DIAGNOSTIC BEAUTÉ CORPS	MENSURATIONS
Nom de la cliente : Helena RIGUEZ	Taille : 1 m 59      Poids : 75 kg
Date de naissance : 27/07/1976	
Tel : 0607080910	
E-mail : <a href="mailto:riguez.helena@gmail.com">riguez.helena@gmail.com</a>	
Profession : ouvrière qualifiée	
Nombre d'enfants : 3	
<b>Informations générales</b>	Poitrine : 97 cm
Activité physique régulière : <input type="checkbox"/> oui <input checked="" type="checkbox"/> non	Taille : 80 cm
Alimentation équilibrée : <input type="checkbox"/> oui <input checked="" type="checkbox"/> non	Hanches : 104 cm
Fumeur (se) : <input checked="" type="checkbox"/> oui <input type="checkbox"/> non	Tour de cuisses : 56
<b>Autres informations</b>	Zone cellulite rebelle Type de cellulite : <b>Adipeuse</b>
Traitement médical en cours : <input type="checkbox"/> oui <input checked="" type="checkbox"/> non	
Réactions allergiques : <input type="checkbox"/> oui <input checked="" type="checkbox"/> non	
Intervention chirurgicale récente : <input type="checkbox"/> oui <input checked="" type="checkbox"/> non	
Grossesse en cours : <input type="checkbox"/> oui <input checked="" type="checkbox"/> non	
Problèmes circulatoires : <input type="checkbox"/> oui <input checked="" type="checkbox"/> non	
Rétention d'eau : <input type="checkbox"/> oui <input checked="" type="checkbox"/> non	
<b>Préoccupations / Attentes</b>	
Affinement silhouette : <input checked="" type="checkbox"/>	
Cellulite : <input checked="" type="checkbox"/>	
Fermeté : <input checked="" type="checkbox"/>	
Vergetures : <input type="checkbox"/>	
Relaxation : <input type="checkbox"/>	
Nutrition/ Hydratation : <input checked="" type="checkbox"/>	
<b>Zones à traiter en priorité</b>	
Cuisses : <input checked="" type="checkbox"/>	
Ventre : <input checked="" type="checkbox"/>	
Bras : <input type="checkbox"/>	
Genoux : <input type="checkbox"/>	
Fesses : <input checked="" type="checkbox"/>	
Hanches : <input checked="" type="checkbox"/>	
Buste : <input type="checkbox"/>	
<b>Pilosité</b>	
Poils drus et épais	
<b>Commentaires</b>	
Teint très clair, yeux bleus, cheveux blonds Nombreuses taches pigmentaires et éphélides, prend tout le temps des coups de soleil.	
Poils rasés, irritation lors d'épilation	

Source : auteur

BACCALAURÉAT PROFESSIONNEL : ESTHÉTIQUE COSMÉTIQUE PARFUMERIE	AP2406-ECP T 2 1	Session 2024	PAGE : 7 / 17
U2 : Épreuve de technologie : Adaptations de techniques esthétiques et conduite de l'entreprise	Durée : 4 heures	Coef : 5	SUJET

## DOCUMENT 2 : EXTRAIT DE LA GAMME CORPS THALGO

 <p>150 mL 42.00 €</p>	<p style="text-align: center;"><b><u>Soin expert zones rebelles</u></b></p> <p>Ce gel correcteur de la cellulite rebelle permet de court-circuiter les voies de signalisation du stockage adipocytaire pour réduire les amas graisseux les plus résistants en 14 jours seulement.</p> <p><b>Résultats</b> : Dès 14 jours, capitons moins visibles, dès 29 jours, jusqu'à - 4 grades de cellulite.</p> <p><b>Conseil d'expert</b> : Matin et/ou soir sur les zones rebelles : bras, hanches, cuisses, culotte de cheval et genoux.</p>
 <p>10x40 g 33.00 €</p>	<p style="text-align: center;"><b><u>Algues Micro-Eclatées</u></b></p> <p>Pour profiter d'un bain de mer 100 % naturel à domicile, ces algues micro-éclatées, à saupoudrer dans l'eau, diffusent leurs minéraux et oligo-éléments pour détoxifier, reminéraliser intensément et affiner la silhouette.</p> <p><b>Résultats</b> : Libéré des toxines, reminéralisé, vivifié, le corps est en pleine forme, comme après une baignade en mer.</p> <p><b>Conseil d'expert</b> : Verser le contenu d'un sachet de 40 g, directement sous le débit de l'eau, dans un bain tonifiant (36°C), relaxant (37°C) ou affinant (38°C). Après 15 à 20 minutes de bain, se relaxer confortablement, drapé dans un peignoir pendant une durée équivalente à celle du bain. Prendre ensuite une douche tiède ou fraîche. 1 à 2 fois par semaine en cure intensive.</p>
 <p>200 mL 42.00 €</p>	<p style="text-align: center;"><b><u>Crème Corps Haute Nutrition 24H</u></b></p> <p>Gorgée en Cold Cream Marine, cette crème nouvelle génération, a été enrichie d'un complexe hydra-nutrition pour apaiser et nourrir pendant 24H, les peaux très sèches et sensibles.</p> <p><b>Résultats</b> : 24H d'hydratation non-stop, Peau réparée, apaisée : 100 %, Protection anti-dessèchement : 100 %.</p> <p><b>Conseil d'expert</b> : Appliquer la Crème Corps Haute Nutrition, aussi souvent que nécessaire en insistant sur les zones sèches, rugueuses surtout en hiver.</p>
 <p>50 mL 42.00 €</p>	<p style="text-align: center;"><b><u>Buste et Décolleté</u></b></p> <p>Cette émulsion fine, légèrement poudrée, renforce les tissus de soutien pour restaurer le galbe et la tenue de toutes les poitrines.</p> <p><b>Résultats</b> : Dès l'application, le décolleté est hydraté, défroissé, comme retendu. Jour après jour, les tissus se renforcent, la peau devient plus ferme et les seins retrouvent leur maintien originel.</p> <p><b>Conseil d'expert</b> : Matin et/ou soir.</p>

BACCALAURÉAT PROFESSIONNEL : ESTHÉTIQUE COSMÉTIQUE PARFUMERIE	AP2406-ECP T 2 1	Session 2024	PAGE : 8 / 17
U2 : Épreuve de technologie : Adaptations de techniques esthétiques et conduite de l'entreprise	Durée : 4 heures	Coef : 5	SUJET



## DOCUMENT 2 : EXTRAIT DE LA GAMME CORPS THALGO (suite)

 <p>200 mL 34.00 €</p>	<p style="text-align: center;"><b><u>Gommage Marin Revitalisant</u></b></p> <p>Ce gommage marin pour le corps, directement inspiré de la thalassothérapie, est enrichi en Algues Micro-Éclatées reminéralisantes.</p> <p><b>Résultats</b> : L'épiderme lissé, retrouve éclat et douceur.</p> <p><b>Conseil d'expert</b> : Appliquer sur peau sèche ou humide 1 à 2 fois par semaine. Masser en mouvements circulaires en insistant sur les zones rugueuses (coudes, genoux, pieds). Rincer abondamment sous la douche.</p>
 <p>5 Kg 165.00 €</p>	<p style="text-align: center;"><b><u>Enveloppement de boue de la mer morte</u></b></p> <p>Description : Boue 100 % naturelle de la Mer Morte dont la teneur en minéraux exceptionnelle (en particulier Calcium et Magnésium) en fait un soin multi-actions : précurseur minceur, anti-stress naturel, récupération post-effort. Les capitons sont assouplis, les tensions articulaires et les douleurs musculaires atténuées, le corps est totalement reminéralisé.</p> <p><b>Résultats</b> : La peau est reminéralisée. Le corps est revitalisé.</p> <p><b>Pour qui ?</b> Toutes les peaux, personne stressée, en récupération sportive ou avant une cure minceur.</p> <p><b>Durée du soin</b> : 30 minutes.</p>
 <p>150 mL 42.00 €</p>	<p style="text-align: center;"><b><u>Crème Soin Vergetures</u></b></p> <p>Ce soin corrige et prévient l'apparition des vergetures. Le duo « glycoprotéine marine &amp; <i>Anethum Graveolens</i> » restaure une architecture cutanée de qualité, tandis que la technologie novatrice Fibrelax cible les cellules hypercontractées, caractéristiques des vergetures, pour restaurer la capacité de la peau à résister aux étirements.</p> <p><b>Résultats</b> : Prévention des vergetures. Peau plus élastique : 100 %. Peau plus ferme : 94 %. Amélioration de l'apparence des vergetures récentes.</p> <p><b>Conseil d'expert</b> : Matin et/ou soir sur les zones prédisposées. Convient également aux adolescents en phase de croissance.</p>

Source : catalogue Thalgo 2022 (12/10/23 à 16h15)

<p><b>BACCALAURÉAT PROFESSIONNEL : ESTHÉTIQUE COSMÉTIQUE PARFUMERIE</b></p>	<p><b>AP2406-ECP T 2 1</b></p>	<p><b>Session 2024</b></p>	<p><b>PAGE : 9 / 17</b></p>
<p><b>U2 : Épreuve de technologie : Adaptations de techniques esthétiques et conduite de l'entreprise</b></p>	<p><b>Durée : 4 heures</b></p>	<p><b>Coef : 5</b></p>	<p><b>SUJET</b></p>

### DOCUMENT 3 : APPAREIL À ONDES VIBRATOIRES TYPE « CELLUTEC »



#### Données techniques

Dimensions corps de l'appareil : 41 x 24 x 13 cm

Poids : 18,6 Kg

220-240V / 50Hz-60Hz

Fréquence de vibration : jusqu'à 40Hz

Vitesse réglable de 1 à 5

L'appareil vibrant est vendu avec l'ensemble des 5 patins.

Normes CE

Source : [www.perron-rigot.com](http://www.perron-rigot.com) (12/10/23 à 16h12)

<b>BACCALAURÉAT PROFESSIONNEL : ESTHÉTIQUE COSMÉTIQUE PARFUMERIE</b>	<b>AP2406-ECP T 2 1</b>	<b>Session 2024</b>	<b>PAGE : 10 / 17</b>
<b>U2 : Épreuve de technologie : Adaptations de techniques esthétiques et conduite de l'entreprise</b>	<b>Durée : 4 heures</b>	<b>Coef : 5</b>	<b>SUJET</b>

## DOCUMENT 4 : CIRE PERRON RIGOT

### Cire confortable, douce et efficace

#### Cire jetable sans bande

Proposez à vos clientes à la peau sensible, notre cire parme scintillante, au parfum poudré doux et délicat, pour une épilation tout en douceur !



#### Caractéristiques

- Marques : Perron Rigot
- Type de peau : sensible / réactive
- Zone : corps
- Contenance : 800 g
- Formulation : sans colophane
- Texture : onctueuse.
- Parfum : poudré.
- Toutes les zones, idéal peaux sensibles.
- Sans colophane et hypoallergénique.
- Brevet Affinity : efficacité renforcée.
- Formule basse température : réglage du chauffe-cire digital entre 66° et 70°.
- Couleur parme scintillante.

Pensée et fabriquée en France

Liste : inci : hydrogenated polydicyclopentadiene, ethylene/octene copolymer, cera microcristallina (microcrystalline wax), paraffin, parfum (fragrance), ci 77891 (titanium dioxide), ci 77861 (tin oxide), ci 77019 (mica), synthetic wax, ci 15850 (red 7 lake), ci 60725 (d&c violet n°2).

Source : <https://www.perron-rigot.com/epilation/cires-sans-bande/160588113-cirepil-cachemire/> (12/10/23 à 16h10)

<b>BACCALAURÉAT PROFESSIONNEL : ESTHÉTIQUE COSMÉTIQUE PARFUMERIE</b>	<b>AP2406-ECP T 2 1</b>	<b>Session 2024</b>	<b>PAGE : 11 / 17</b>
<b>U2 : Épreuve de technologie : Adaptations de techniques esthétiques et conduite de l'entreprise</b>	<b>Durée : 4 heures</b>	<b>Coef : 5</b>	<b>SUJET</b>

## DOCUMENT 5 : LABELLISATION « SPA-A »

### Le label qualité Spa-A pour les professionnels du bien-être

Dans le domaine du bien-être, en tant que professionnel du spa, il est parfois difficile de se démarquer de la concurrence. Le label qualité Spa-A apporte une valeur ajoutée à tous ceux qui l'obtiennent.

#### Qu'est-ce que le label qualité Spa-A ?

Le label qualité Spa-A s'adresse aux professionnels du bien-être désireux d'adhérer à une **charte valorisante et fédératrice**.

Depuis sa création en 2010, le **label qualité Spa-A poursuit plusieurs objectifs**, à savoir :

- Valoriser l'image du spa
- Mettre en relation et favoriser les échanges entre les professionnels et les acteurs des univers du spa et du bien-être
- Encourager la réflexion autour des métiers du Spa, afin de contribuer à l'élaboration d'outils de travail pour les professionnels du bien-être
- Participer aux évolutions du secteur, pour proposer une offre de qualité

#### Conditions d'obtention du label qualité Spa-A

Pour obtenir le label qualité Spa-A, les professionnels du bien-être doivent remplir certaines conditions, à savoir s'engager à proposer des **prestations, des services et des produits de qualité** tout en respectant les **valeurs d'éthique et d'authenticité**.

Afin d'obtenir le label qualité Spa-A, les professionnels doivent notamment :

- Remplir 90 % des critères de la charte qualité qui en comporte 50, dont 7 obligatoires
- S'engager à respecter pendant 3 ans les engagements définis par la charte
- Effectuer un audit tous les ans au cours des 3 premières années, puis seulement tous les 18 mois par la suite

La charte qualité Spa-A élaborée par l'association s'articule autour de 5 axes différents, tels que l'accueil du client, le déroulement des soins du spa et les prestations proposées, le matériel employé et le local de l'activité, les produits utilisés, ainsi que le respect de l'environnement. L'obtention du label Spa-A est un atout concurrentiel indéniable et un véritable gage de qualité pour tous les professionnels du bien-être concernés.

#### Quels professionnels du bien-être peuvent bénéficier de ce label ?

Le label qualité Spa-A s'adresse de manière générale aux professionnels du bien-être, et plus particulièrement à ceux du spa. Ainsi, tous les acteurs suivants peuvent prétendre à l'obtention du label Spa-A :

- Le **personnel des établissements de spa**
- Les **dirigeants des structures spa** indépendantes, ainsi que celles étant intégrées à des hôtels, des centres de fitness, ou encore des cliniques
- Les **acteurs, les fournisseurs, les gestionnaires et les laboratoires** spécialisés qui travaillent dans le domaine du bien-être

Source : [https://www.guide-piscine.fr/soins-spa/le-label-qualite-spa-a-pour-les-professionnels-du-bien-etre-4095\\_A](https://www.guide-piscine.fr/soins-spa/le-label-qualite-spa-a-pour-les-professionnels-du-bien-etre-4095_A) (12/10/23 à 16h10)

<b>BACCALAURÉAT PROFESSIONNEL : ESTHÉTIQUE COSMÉTIQUE PARFUMERIE</b>	<b>AP2406-ECP T 2 1</b>	<b>Session 2024</b>	<b>PAGE : 12 / 17</b>
<b>U2 : Épreuve de technologie : Adaptations de techniques esthétiques et conduite de l'entreprise</b>	<b>Durée : 4 heures</b>	<b>Coef : 5</b>	<b>SUJET</b>

## DOCUMENT 6 : OFFRE D'EMPLOI

- **Mission**

En tant que praticien(ne) spa, vous évoluerez au contact de nos clients dans un centre de bien-être et de beauté.

Vous exercerez votre activité dans un cadre agréable, au sein d'une entreprise jeune, dynamique et ambitieuse où convivialité, esprit d'équipe et épanouissement sont les mots clés.

- **Profil**

Titulaire d'un Baccalauréat Professionnel Esthétique Cosmétique Parfumerie, vous possédez au minimum 6 mois d'expérience en tant que praticien(ne) spa, idéalement dans un hôtel étoilé ou dans un centre de thalassothérapie.

La maîtrise de l'anglais est un plus.

La connaissance des produits Thalgo serait appréciée.

Type d'emploi : durée de 4 mois à temps plein.

Salaire mensuel : 1 750,00 € brut.

Source : auteur

<b>BACCALAURÉAT PROFESSIONNEL : ESTHÉTIQUE COSMÉTIQUE PARFUMERIE</b>	<b>AP2406-ECP T 2 1</b>	<b>Session 2024</b>	<b>PAGE : 13 / 17</b>
<b>U2 : Épreuve de technologie : Adaptations de techniques esthétiques et conduite de l'entreprise</b>	<b>Durée : 4 heures</b>	<b>Coef : 5</b>	<b>SUJET</b>

## DOCUMENT 7 : CANDIDATURES À EXAMINER

	Sylvie DURAND	Alain CORDIER	Yvette BALANCHE
Formations	Baccalauréat Professionnel Esthétique Cosmétique Parfumerie	Baccalauréat Professionnel Esthétique Cosmétique Parfumerie	CAP Esthétique Cosmétique Parfumerie Formation aux soins corps Formation modelage
Expériences professionnelles	16 mois en institut en centre-ville 10 mois en centre de thalassothérapie comme praticienne spa	2 ans d'expérience en spa dans un grand hôtel à Courchevel	1 an en institut spécialisé en amincissement
Observations relevées lors de l'entretien	Niveau C1* anglais Excellente présentation Très dynamique, volontaire et rigoureuse	Bilingue anglais Calme et motivé Connaît les produits Thalgo	Niveau B2** en anglais Passionnée par son métier Souhaite un CDI

\* Niveau C1 : avancé

\*\* Niveau B2 : intermédiaire - avancé

Source : auteur

## DOCUMENT 8 : BONS DE SORTIE

Bon de sortie n° 19
Date : 15 mai
Référence : SC24
Crème soin cellulite
Unité : l'article
Quantité : 12 articles

Bon de sortie n° 20
Date : 19 mai
Référence : SC24
Crème soin cellulite
Unité : l'article
Quantité : 18 articles

Source : auteur

<b>BACCALAURÉAT PROFESSIONNEL : ESTHÉTIQUE COSMÉTIQUE PARFUMERIE</b>	<b>AP2406-ECP T 2 1</b>	<b>Session 2024</b>	<b>PAGE : 14 / 17</b>
<b>U2 : Épreuve de technologie : Adaptations de techniques esthétiques et conduite de l'entreprise</b>	<b>Durée : 4 heures</b>	<b>Coef : 5</b>	<b>SUJET</b>

# **ANNEXES À COMPLÉTER ET À RENDRE AVEC LA COPIE**

<b>BACCALAURÉAT PROFESSIONNEL : ESTHÉTIQUE COSMÉTIQUE PARFUMERIE</b>	<b>AP2406-ECP T 2 1</b>	<b>Session 2024</b>	<b>PAGE : 15 / 17</b>
<b>U2 : Épreuve de technologie : Adaptations de techniques esthétiques et conduite de l'entreprise</b>	<b>Durée : 4 heures</b>	<b>Coef : 5</b>	<b>SUJET</b>

ANNEXE 1 : FICHE DE STOCK DU SOIN CELLULITE RÉFÉRENCE  
SC24

FICHE DE STOCK										
Crème soin cellulite réf.SC24					Fournisseur : Thalgo					
Stock minimum : 10					Délai de livraison : 1 semaine					
Stock maximum : 40										
Date	Libellé	ENTREES			SORTIES			STOCK		
		Quantité	PU	Montant	Quantité	PU	Montant	Quantité	PU	Montant
4/4	Srock début de période							20	42,50	850,00
15/4	Bon de sortie n° 17				5	42,50	212,50	15	42,50	637,50
26/4	Bon de sortie n° 18				5	42,50	212,50	10	42,50	425,00
28/4	Bon d'entrée n° 9							10	42,50	425,00
		30	43,25	1297,50				30	43,25	1297,50



## ANNEXE 2 : COURRIEL À REDIGER

Envoyer

X Annuler

Enregistrer le brouillon

Ajouter des pièces jointes

Ajouter des destinataires

À

Cc

Objet:

Police Taille police A B i U ABC | :≡ ≡≡ | ¶ ¶≡ ≡≡≡ | ☑ 🔗 😊

Format ↶ ↷ ↺ 📎 📐 📏 📧 📧📧 📧📧📧 📧📧📧📧 ⌨ — Ω

<b>BACCALAURÉAT PROFESSIONNEL : ESTHÉTIQUE COSMÉTIQUE PARFUMERIE</b>	<b>AP2406-ECP T 2 1</b>	<b>Session 2024</b>	<b>PAGE : 17 / 17</b>
<b>U2 : Épreuve de technologie : Adaptations de techniques esthétiques et conduite de l'entreprise</b>	<b>Durée : 4 heures</b>	<b>Coef : 5</b>	<b>SUJET</b>